

# MĚSTSKÝ ÚŘAD SUŠICE

## odbor dopravy a silničního hospodářství

náměstí Svobody 138, 342 01 Sušice I

tel.č.: 376540111, fax: 376540112

Evidenční číslo: SUS-33519/2023

Číslo jednací: 5695/23/DOP/Pa

Vyřizuje: Věra Pavluková

Telefon: 376540184

Fax: 376540112

E-mail: [vpavlukova@mususice.cz](mailto:vpavlukova@mususice.cz)

viz rozdělovník

Datum: 2. ledna 2024

## OZNÁMENÍ VEŘEJNOU VYHLÁŠKOU

### OPATŘENÍ OBECNÉ POVAHY

#### Stanovení místní úpravy provozu na pozemní komunikaci

Městský úřad Sušice, odbor dopravy a silničního hospodářství, jako věcně a místně příslušný podle § 124 odst. 6 zákona č. 361/2000 Sb., o provozu na pozemních komunikacích a o změnách některých zákonů, ve znění pozdějších předpisů, na základě žádosti Obce Nezdice na Šumavě, se sídlem Nezdice na Šumavě 173, 342 01 Sušice 1, IČ: 002 55 912, zastoupené na základě plné moci společností S-pro servis s.r.o., se sídlem Pivovarská 1272, 388 01 Blatná, IČ: 060 16 910, ze dne 13. listopadu 2023

#### stanovuje

v souladu s ustanovením § 77 odst. 1) písm. c) zákona č. 361/2000 Sb., o provozu na pozemních komunikacích a o změnách některých zákonů, ve znění pozdějších předpisů po předchozím písemném vyjádření Policie České republiky, Krajské ředitelství policie Plzeňského kraje, Dopravní inspektorát Klatovy, ze dne 9. listopadu 2023 pod č.j. KRPP-157033-2/ČJ-2023-030406 **místní úpravu provozu na pozemní komunikaci** – sil. č. III/17121 v místě stykové křižovatky s místní komunikací na poz.p.č. 657/3 v katastrálním území Ostružno na Šumavě, z důvodu zajištění optimálního rozhledu – umístění odrazového zrcadla a umístění dopravních značek upravujících přednost: na sil. III/17121 umístění dopravní značky P 2 (Hlavní pozemní komunikace) a na místní komunikaci p.č. 657/3 v katastrálním území Ostružno na Šumavě umístění dopravní značky P 6 (Stůj, dej přednost v jízdě!):

- 1) Dotčený úsek: **sil. III/17121 v místě stykové křižovatky s místní komunikací na poz.p.č. 657/3 v katastrálním území Ostružno na Šumavě**
- 2) Navržené dopravní značení a zařízení: **viz příloha - schéma rozmístění dopravního značení** – na sil. č. III/17121 v místě křižovatky s místní komunikací na poz.p.č. 657/3 v katastrálním území Ostružno na Šumavě umístění odrazového zrcadla a umístění dopravních značek upravujících přednost: na sil. III/17121 - umístění dopravní značky P 2 (Hlavní pozemní komunikace) a na místní komunikaci - umístění dopravní značky P 6 (Stůj, dej přednost v jízdě!).
- 3) Doba platnosti: **trvalé dopravní značení**
- 4) Podmínky, za kterých lze provést tímto stanovenou místní úpravu provozu na pozemní komunikaci:
  - veškeré dopravní značky a zařízení musí svým provedením odpovídat příslušným ustanovením zákona č. 361/2000 Sb., o provozu na pozemních komunikacích a o změnách některých zákonů, ve znění pozdějších předpisů v návaznosti na vyhlášku č. 294/2015 Sb., kterou se provádějí pravidla provozu na pozemních komunikacích, na související předpisy
  - dopravních značení provede odborně způsobilá firma s oprávněním k těmto pracím.

## Odůvodnění

Dne 13. listopadu 2023 podala Obec Nezdice na Šumavě, se sídlem Nezdice na Šumavě 173, 342 01 Sušice 1, IČ: 002 55 912, zastoupená na základě plné moci společností S-pro servis s.r.o., se sídlem Pivovarská 1272, 388 01 Blatná, IČ: 060 16 910, žádost o stanovení místní úpravy provozu na sil. III/17121 v místě křižovatky s místní komunikací na poz.p.č. 657/3 v katastrálním území Ostružno na Šumavě, a to umístění odrazového zrcadla za účelem dosažení optimálního rozhledu vlevo (na Nezdice) pro řidiče vjíždějícího na hlavní pozemní komunikaci a současně umístění dopravních značek upravujících přednost: na sil. III/17121 - umístění dopravní značky P 2 (Hlavní pozemní komunikace) a na místní komunikaci - umístění dopravní značky P 6 (Stůj, dej přednost v jízdě!).

K žádosti byla připojena grafická příloha s vyobrazeným návrhem dopravního značení. Příslušný orgán Policie ČR, kterým je Krajské ředitelství policie Plzeňského kraje, DI Klatovy, ve svém vyjádření ze dne 9. listopadu 2023, pod č.j. KRPP-157033-2/ČJ-2023-030406 s dopravním značením souhlasí a v zájmu dosažení optimální účinnosti zařízení za všech povětrnostních podmínek doporučuje instalaci vyhřívaného odrazového zrcadla. V řízení zdejší správní úřad opatřil souhlas správce sil. III/17121 – SÚSPK, zn. 23931/23/SÚSPK-K ze dne 16. 11. 2023.

Vzhledem k tomu, že se jedná o opatření obecné povahy dle § 171 a násl. správního řádu, podle ust. § 77 odst. 5 zákona o pozemních komunikacích, oznamuje obecní úřad obce s rozšířenou působností tento návrh místní úpravy provozu na pozemní komunikaci všem dotčeným osobám veřejnou vyhláškou. Dne 20. 11. 2023 byl návrh opatření vyvěšen na úřední desce Městského úřadu Sušice a Obecního úřadu Nezdice na Šumavě s tím, že dotčené osoby mohou ve lhůtě 30 dnů k návrhu opatření obecné povahy podat písemné odůvodněné námítky. Ve stanoveném termínu nebyly správnímu orgánu doručeny žádné připomínky. Zákonná podmínka – vyjádření příslušného orgánu policie byla splněna, proto byla stanovena místní úprava provozu, jak je výše uvedeno.

## Poučení

Podle § 173 odst. 2 zákona č. 500/2004 Sb., správní řád, ve znění pozdějších předpisů, proti opatření obecné povahy nelze podat opravný prostředek. Podle ust. § 174 odst. 2 správního řádu lze soulad opatření obecné povahy s právními předpisy posoudit v přezkumném řízení. Usnesení o zahájení přezkumného řízení lze vydat do 1 roku od účinnosti opatření. Účinky rozhodnutí v přezkumném řízení nastávají ode dne jeho právní moci.

Opatření obecné povahy nabývá účinnosti patnáctým dnem po dni vyvěšení veřejné vyhlášky.

Ing. Josef Rada  
vedoucí odboru dopravy a silničního hospodářství

Tento opatření musí být zveřejněno po dobu 15 dnů.

Vyvěšeno.....

Sejmuto.....

Razítko a podpis orgánu, který potvrzuje vyvěšení a sejmutí návrhu.

Doručí se:

- Obec Nezdice na Šumavě, Nezdice na Šumavě 173, 342 01 Sušice 1, *adresa pro doručování: S-pro servis s.r.o., Pivovarská 1272, 388 01 Blatná*
- Městský úřad Sušice, odbor kancelář starosty *se žádostí o zveřejnění na úřední desce po dobu 15 dnů*
- Obecní úřad Nezdice na Šumavě, Nezdice na Šumavě 173, 342 01 Sušice 1 *se žádostí o zveřejnění na úřední desce po dobu 15 dnů*

Dotčené orgány a ostatní:

- Policie ČR, Krajské ředitelství policie Plzeňského kraje, DI Klatovy
- Obecní úřad Nezdice, silniční správní úřad
- vlastní



## LEGENDA



DOTČENÉ ÚZEMÍ

Zodpovědný projektant Ing. Oldřich Slováček	Vypracoval Ing. Matěj Slováček	<b>S-pro servis s.r.o.</b> Pivovarská 1272 388 01 Blatná IČ 080 16 910	
	Podpis 		
Stavba <b>UMÍSTĚNÍ ODRAZOVÉHO ZRCADLA V OBCI OSTRUŽNO</b>	Podpis 	Investor	Číslo paré
	Datum 08/2023	Obec Nezdice na Šumavě Nezdice na Šumavě 173 342 01 Sušice	
	Stupeň PD MÍSTNÍ ÚPRAVA		
	Formát A4		
Měřítko -			
Název přílohy ŠIRŠÍ VZTAHY	Číslo přílohy		<b>1</b>

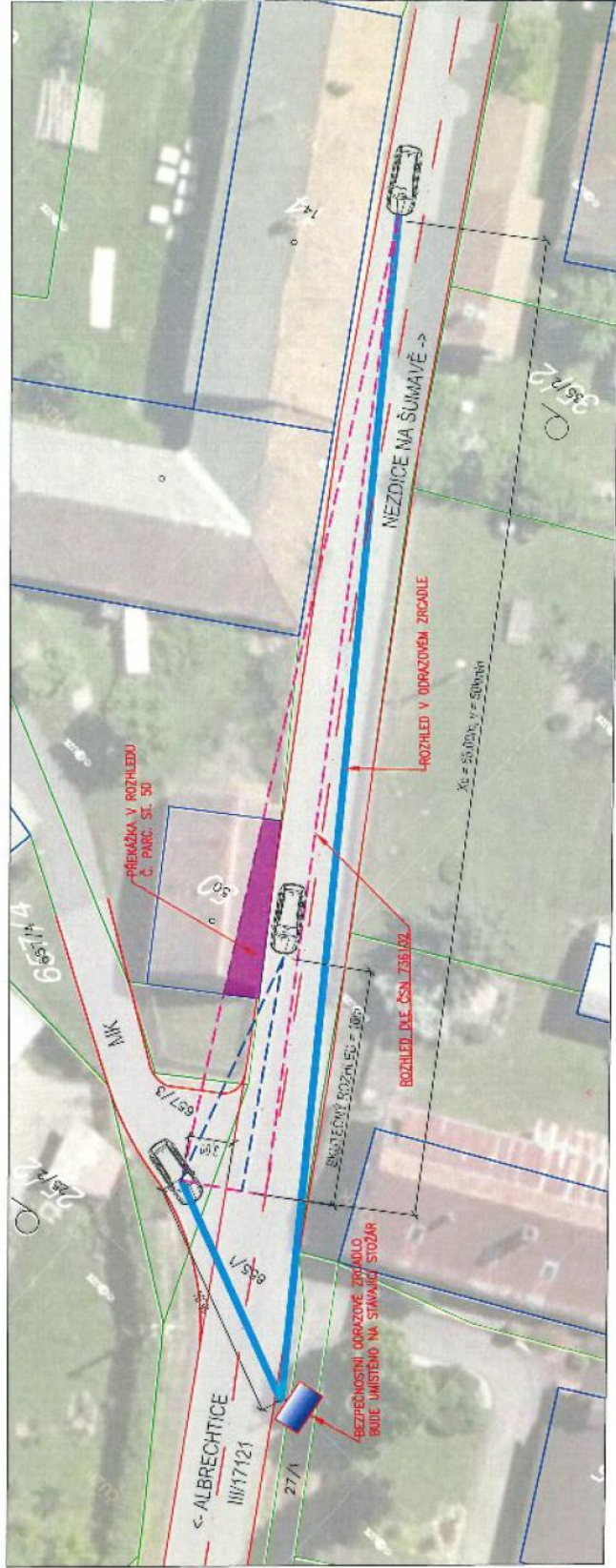

ROZHLÍDELY ze sjezdu do místní komunikace  
ROZHLÍDEK V LEVO

- Rozhled je výšinou dle ČSN 73 6102 pro rychlost 50km/h (intravilán obce) => D<sub>z</sub>=65m
- s odstupem vzdálen 2
- vrchol rozhledového trojúhelníku je umístěn 3m od vnějšího okraje vozovky.

- V případě rozhledového trojúhelníku jsou překážky (stávající domy), z tohoto důvodu je navrhováno umístění odrazového zrcadla.

PARAMETRY BEZPEČNOSTNÍHO ODRÁZOVÉHO ZRCADLA:

- pozorovací výšalnost: 1,60m
- poloměr křivosti: 4,0m
- průměr kruhového zrcadla: 1m
- rozměry obdélníkového zrcadla: 1,0x0,8m

Stanoveno opatřením

zn.: 5695/23/DOP/Pa ze dne: 02. 01. 2024

**MĚSTSKÝ ÚŘAD**  
342 01 Sušice  
okres Klatovy

*(Handwritten signature)*

ČSN 73 6102

PLÁN: 1:1000  
VÝKRESNÍ ČÍSLO: 111/17121  
OBJEDNATEL: MĚSTSKÝ ÚŘAD SUŠICE  
VYPRACOVAL: M. K.

Schválil: Ing. Jiří Borek projektant	Vypracoval: Ing. Jiří Borek Projekt: Město Sušice Úprava: M. K. Datum: 02.01.2024 Stupeň: M Verze: 1.000	Společnost: S-PROBERVIS Povinná zpráva: 2023 28800, Jihlava 12.000, 6010	Investor: Město Sušice Masarykova 5, Sušice 342 01, 6010	Účel: Účel: Účel 2
Stavba: UMÍSTĚNÍ ODRÁZOVÉHO ZRCADLA V OBCI OSTRUŽINO		Město Sušice 342 01, 6010		
Město Sušice 342 01, 6010		SITUACE		

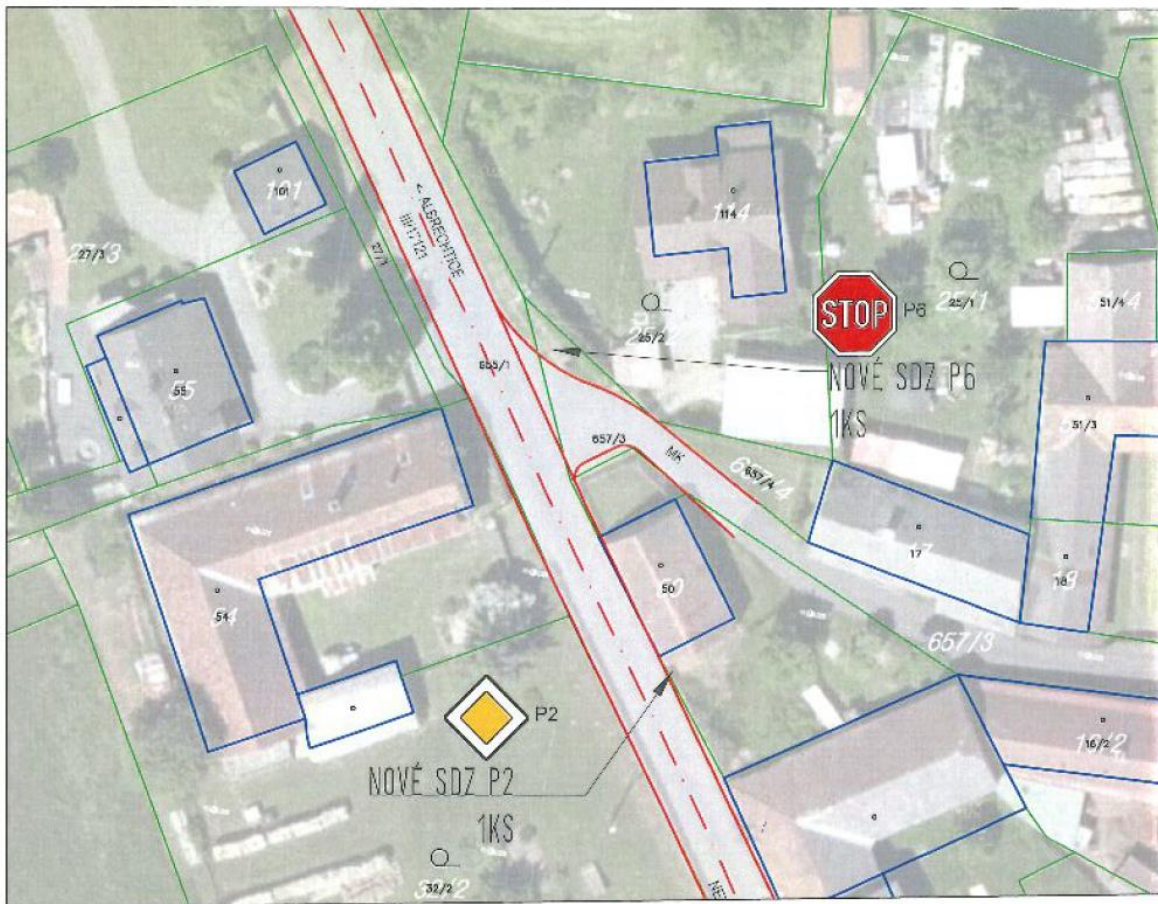

### NOVÉ SVISLÉ DOPRAVNÍ ZNAČENÍ



P6 1KS



P2 1KS

DOPRAVNÍ ZNAČENÍ BUDE POLOŽENO  
 \* SOULADU S TP 65 (ZÁKON) PRO DOPRAVNÍ ZNAČENÍ NA POZEMNÍCH KOMUNIKACÍCH\*

DOPRAVNÍ ZNAČENÍ JE \* SOULADU  
 S VYHLÁŠKOU Č. 294/2015 Sb. DOPRAVNÍ ZNAČENÍ DLE AKTUÁLNÍHO ZNĚNÍ PŘE DNE 29.12.2016.

Zodpovědný projektant	Ing. Oldřich Slováček	Vypracoval	Ing. Matěj Slováček	<b>S-pro servis s.r.o.</b> Pivovarská 12/2 389 01 Blatná IČ 060 16 910	
		Podpis			
Stavba <b>UMÍSTĚNÍ ODRAZOVÉHO ZRCADLA V OBCI OSTRUŽNO</b>		Vypracoval	Ing. arch. K. Rebořínové	Investor	Číslo peré
		Podpis			
		Datum	08/2023	Obec Nezdičice na Šumavě Nezdičice na Šumavě 173 342 01 Sušice	
		Stupeň PD	MÍSTNÍ ÚPRAVA		
	Formát	A4			
	Měřítko	1:500			
Název přílohy	KOORDINAČNÍ SITUAČNÍ VÝKRES			Číslo přílohy	<b>3</b>

Stanoveno opatřením  
 zn.: 5695/23/DOP/Pa ze dne: 02. 01. 2024

**MĚSTSKÝ ÚŘAD**  
 342 01 Sušice  
 okres Klatovy

